



Ciad

Ennedi con Niola Doa

19 giorni

20 Dicembre 2024 – 07 Gennaio 2025
Accompagnatore italiano

Foto di S. Alfonsetti

Gli “indimenticabili” del viaggio:

- I canyon impenetrabili, le oasi e le magiche conformazioni della **regione dell’Ennedi**
- Le **gazzelle dell’Oued Achim** e le **pitture rupestri nel massiccio di Terkei**
- Le bizzarre **formazioni rocciose di Deli, Chigeou e Tokou**
- La **guelta di Archei**, uno degli spettacoli naturali più affascinanti nel **deserto del Sahara**
- Le “fanciulle” di **Niola Doa**, uno dei più importanti e scenografici siti di arte rupestre del Sahara
- Le carovane lungo la strada per le **saline di Demi e Teguedeï**
- L’incanto del **lago Ounianga Kebir**, miraggio inatteso nella **depressione di Mourdi**





Ciad: Ennedi con Niola Doa

Nell'area nord-orientale del Ciad, il Sahara offre uno dei suoi volti più inaspettati e affascinanti: l'Ennedi, un altipiano di arenaria imponente e morfologicamente molto variegato, che dà il nome all'intera regione. Una delle meraviglie più incredibili che la natura possa regalare in pieno deserto!

Nell'Ennedi si è conservato un microclima che permette di comprendere come in passato il Sahara fosse un'enorme distesa fertile e ricca di vita. Attraverso avventurosi percorsi, tra dedali di stratificazioni geologiche, dune da sormontare, gole, falesie e canyon tutti da esplorare, si giunge a due gioielli preziosi: la Guelta di Archei e i laghi di Ounianga, paradisi di palmeti e acque che sono fonte di vita per le carovane di dromedari e per le colonie di coccodrilli nilotici che lì dimorano da secoli. Un viaggio straordinario che completa la visita dell'Ennedi con una tappa nella la magnifica vallata di Niola Doa, uno dei più importanti e scenografici siti di arte rupestre del Sahara, con incisioni che rappresentano figure femminili danzanti a grandezza naturale, con decori geometrici di pregevole fattura.



Il programma :

<p>Giorno 1 Venerdì 20 Dicembre</p>	<p>Italia/Ndjamena</p> <p>Volo per Ndjamena, pernottamento a bordo.</p>	
<p>Giorni 2-4 da Sabato 21 Dicembre a Lunedì 23 Dicembre</p>	<p>Ndjamena/Moussoro/Oued Achim/Kalait</p> <p>Arrivo all'aeroporto di NDJAMENA ed incontro con lo staff Kanaga Africa Tours, assistenza per il cambio degli Euro e per l'eventuale acquisto di una scheda telefonica locale.</p> <p>Partenza verso nord-est attraverso il BAHR EL GHAZAL, "il fiume delle gazelle", antico emissario del lago Ciad oramai prosciugato, che unisce il nord musulmano al sud cristiano ed animista, un tempo percorso dalle carovane che collegavano i grandi regni dell'Africa nera con il Mediterraneo. Attraverseremo un paesaggio tipicamente saheliano caratterizzato da una ricca vegetazione, punto di transizione climatica tra la savana ed il deserto. Questa regione è abitata da Kanouri, Peulh, Dazi ed Arabi, entrati in Ciad circa otto secoli fa dopo aver sconfitto il regno cristiano di Dongola nell'attuale Sudan. Incontreremo altresì i Kareda, allevatori che è facile scorgere con le proprie mandrie lungo i pozzi d'acqua.</p> <p>Proseguimento ad est attraverso l'OUED ACHIM, frequentato da numerose gazelle, prima di riprendere la strada in direzione dell'Ennedi.</p> <p>Attraverseremo aride distese abitate dai nomadi Arabi dediti alla patorizia ed all'allevamento di dromedari, utilizzati per le carovane e venduti nell'oasi di Cufra in Libia.</p> <p>Faremo rifornimento di carburante a OUM CHALOUBA (antico nome dell'attuale Kalait) e proseguiremo la nostra esplorazione in direzione del MASSICCIO DI TERKEI.</p> <p>Colazioni, pranzi e cene preparati dal nostro cuoco, pernottamenti al campo in tende igloo.</p>	<p>Spedizione nell'Ennedi</p>  <p>Nomadi al pozzo</p>  <p>Incontri lungo il percorso</p>



KANAGA
AFRICA TOURS

Giorni 5-10

**da Martedì
24 Dicembre**

**a Domenica
29 Dicembre**

Terkei/Regione dell'Ennedi

Proseguimento nel TERKEI, dove grotte e ripari naturali celano un'impressionante quantità di pitture rupestri, rappresentanti scene di vita quotidiana o di caccia, inestimabili opere d'arte preistorica risalenti fino ad oltre 4.000 anni a. C. Visiteremo la grotta della "vacca gigante", quella degli "uomini con le gradi teste" (probabilmente maschere cerimoniali) dove sono raffigurate anche delle giraffe, e quella dei "cavalieri".

Entriamo nel MASSICCIO DELL'ENNEDI, un altopiano di arenaria ricco di acque nascoste trattenute nelle guelte, ricchezze che valgono a questa regione gli appellativi di "giardino sahariano" o "Eden". Incontriamo popolazioni di pelle scura come i Gaeda e gli Zagawa.

Scorgiamo le magnifiche formazioni tassiliane arenacee di DELI, CHIGEOU e TOKOU, con guglie, archi e camini che creano maestose cattedrali naturali ed intricati labirinti. Ci vengono alla mente le parole di Théodore Monod, naturalista e grande amante del Sahara: "si prova rispetto per questi paesaggi intatti che non ci hanno domandato nulla, che farebbero volentieri a meno della nostra presenza e che sono là comunque semplicemente maestosi".

Il terzo giorno arriveremo nel cuore dell'impenetrabile Ennedi, la meta tanto attesa, la famosa GUELTA DI ARCHEI, il letto di un'antico fiume che si snoda per una trentina di chilometri e termina in un anfiteatro naturale caratterizzato da muraglie rossastre che si restringono fino al luogo dove è presente uno dei punti d'acqua più importati della regione, dove i nomadi Gaeda e Bideyat portano le loro mandrie ad abbeverarsi.

Al mattino presto è possibile ammirare lo spettacolo dell'abbeverata di centinaia di dromedari, che si ammassano lungo le pozze d'acqua.

Ad Archei è possibile ammirare altresì una colonia di coccodrilli nilotici, ultimi sopravvissuti dell'antica fauna sahariana, fossili viventi che ci ricordano come questa regione aspra e arida fosse più di quattromila anni fa una rigogliosa savana. Questi rettili sono considerati dai nomadi Bideyat come sacri, e possono superare i 3 metri di lunghezza.

Faremo poi una tappa nella la magnifica e remota vallata di NIOLA DOA, uno dei più importanti e scenografici siti di arte rupestre del Sahara, con incisioni che rappresentano figure femminili danzanti a grandezza naturale, con decori geometrici di pregevole fattura.

Colazioni, pranzi e cene preparati dal nostro cuoco, pernottamenti al campo in tende igloo.

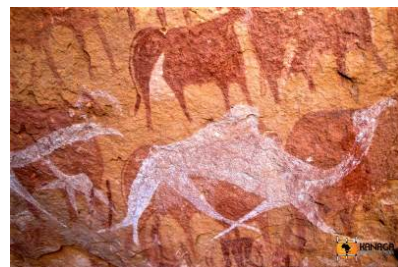

Pitture rupestri di Terkei



Bizarre formazioni dell'Ennedi

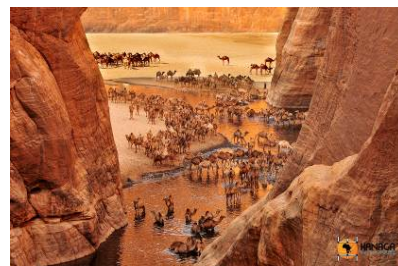

Guelta di Archei

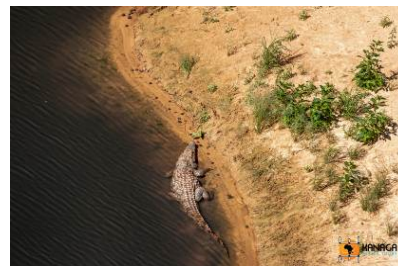

« Dinosaurio » vivente



Le « fanciulle » di Niola Doa



KANAGA
AFRICA TOURS

<p>Giorni 11-12</p> <p>da Lunedì 30 Dicembre</p> <p>a Martedì 31 Dicembre</p>	<p>Archei/Fada/Bichigara/Mourdi</p> <p>Partenza attraverso le monumentali e misteriose conformazioni rocciose erose dal tempo dell'Ennedi, per raggiungere l'oasi di FADA, capitale della regione, preannunciata da resti di carri armati e lanciamissili, tristi souvenir del conflitto con la Libia degli anni '80. L'oasi é caratterizzata da un bel palmeto e dalle case di terra e paglia, tipiche dell'architettura detta sudanese. Proseguimento per BICHIGARA, dove potremo ammirare le ultime pitture rupestri ed archi e picchi dalle forme evocatrici.</p> <p>A seguire ci muoveremo in direzione del pozzo di Way per il rifornimento di acqua e prenderemo la pista per la DEPRESSIONE DI MOURDI, zona battuta dal vento dell'harmattan e caratterizzata da dune barkane, dalla quale proviene gran parte del sale trasportato dalle carovane di dromedari.</p> <p>Colazioni, pranzi e cene preparati dal nostro cuoco, pernottamenti al campo in tende igloo.</p>	 <p>Paesaggi dell'Ennedi</p>  <p>Sabbie di Mourdi</p>
<p>Giorni 13-14</p> <p>da Mercoledì 01 Gennaio</p> <p>a Giovedì 03 Gennaio</p>	<p>Mourdi/Teguedei/Laghi Ounianga</p> <p>Partenza per le SALINE di DEMI, villaggio la cui economia é basata sul commercio del "sale rosso" trasportato al mercato di Ouaddai, e TEGUEDEI, palmeto abitato durante il guetna, la stagione della raccolta dei datteri.</p> <p>Proseguiremo il cammino verso la regione dei LAGHI OUNIANGA, patrimonio dell'umanità UNESCO, bacini d'acqua circondati da palmeti che affondano le radici in un terreno inzuppato da acque fossili, tutt'intorno dune gialle e arancioni, falesie che vanno dal bianco al rosso. Specchi d'acqua blu, verde e rosso, dovuto alla salinità delle acque ed al plancton in esse presenti.</p> <p>Scopriremo il LAGO OUNIANGA SAKHER, uno dei punti di raduno delle numerose carovane che attraversano la regione, dove incontrare nomadi Bideyat e Ounia, ed il meraviglioso OUNIANGA KEBIR, con le sue limpide acque color blu metallico, circondato da palmeti e incastonato dalla muraglia di dune della depressione di Mourdi, che si gettano direttamente nelle sue acque.</p> <p>Colazioni, pranzi e cene preparati dal nostro cuoco, pernottamenti al campo in tende igloo.</p>	 <p>Ounianga</p>  <p>Lago Ounianga Kebir</p>



KANAGA
AFRICA TOURS

<p>Giorni 15-17</p> <p>da Venerdì 03 Gennaio</p> <p>a Domenica 05 Gennaio</p>	<p>Ounianga/Faya/Erg Djourab/Moussoro</p> <p>Lasciata la regione dei laghi ci dedichiamo al valico lento e progressivo dell'ERG di BEMBECHÉ, in direzione dell'OASI DI FAYA, lunga circa 70 km ed abitata da Toubou e Kamadja, che vive sul commercio di sale e datteri con le cittadine libiche di Cufra (Koufra) e Sebha. Qui faremo rifornimento di viveri, acqua, benzina ed avremo a disposizione qualche ora per riposarci e fare una doccia in un campement.</p> <p>Proseguimento in direzione di KOUBA, attraversando le dune dorate "barkane" a forma di mezzaluna dell'ERG DJOURAB, dove all'inizio degli anni 2.000 vennero ritrovati i resti di uno dei più antichi ominidi, il <i>Sahelanthropus tchadensis</i> risalente a circa 7 milioni di anni fa, che fu chiamato "Toumai", che significa "speranza di vita" in lingua gorane, che candida di fatto il Ciad ad essere considerato come la "culla dell'umanità".</p> <p>Proseguimento a Moussoro attraversando la savana costellata di piccoli villaggi rurali lungo l'antica via carovaniera che collega il sud con le saline del nord.</p> <p>Colazioni, pranzi e cene preparati dal nostro cuoco, pernottamenti al campo in tende igloo.</p>	 <p>Regione dei laghi</p>  <p>Dune barkane dell'erg Djourab</p>
<p>Giorno 18</p> <p>Lunedì</p> <p>06 Gennaio</p>	<p>Moussoro/Ndjamena</p> <p>Partenza in direzione sud verso la capitale.</p> <p>Pranzo al campo ed arrivo a NDJAMENA, fondata nel 1.900 con il nome di Fort-Lamy e ribattezzata nel 1.973 dal primo presidente della Repubblica Francois Tombalbaye, "il luogo del riposo".</p> <p>Camere in day use su richiesta.</p> <p>Cena libera e trasferimento in aeroporto, fine dei servizi.</p>	 <p>Anziano Tebu</p>
<p>Giorno 19</p> <p>Martedì</p> <p>07 Gennaio</p>	<p>Ndjamena/Italia</p> <p>Arrivo all'aeroporto di destinazione.</p>	



Ciad

(CIA02PS241220)

Ennedi con Niola Doa- 19 giorni

Partenza di gruppo: 20 Dicembre 2024 – 07 Gennaio 2025

Accompagnatore italiano

**Quota individuale di partecipazione
in tenda doppia (min. 4 pax, max 16 pax)**

3.790 €/pax

In promozione a 3.690 €

per iscrizioni via web entro il 20/09/24

Supplementi per persona

Quota iscrizione: **gratis!**

Camera/tenda singola: 150 €

Servizio visto di gruppo a Parigi: 190 €/pax

La quota include:

- Accompagnatore italiano (da 6 pax in su);
- Autisti/Guide locali parlanti francese;
- Cuoco e cucina da campo;
- Visite ed escursioni come da programma;
- Tutti i trasferimenti in 4x4 Toyota o Nissan (massimo 4 pax/auto), compresi benzina e pedaggi;
- Pensione completa eccetto i pasti a Ndjamenà;
- Materiale da campo eccetto sacco a pelo e cuscino;
- 17 pernottamenti (1 in hotel e 16 tenda igloo doppia);
- Day use a Ndjamenà (1 camera ogni 4 pax).

La quota non include:

- Il visto per il Ciad;
- La tassa d'immigrazione ed i permessi da pagare in loco (circa 100 €/pax);
- L'assicurazione annullamento, salute, bagaglio;
- I voli aerei;
- I pasti a Ndjamenà;
- L'acqua minerale e le bevande;
- I permessi fotografici;
- Le mance e le spese di carattere personale;
- Tutto quello citato in «supplementi»;
- Tutto quello non espressamente citato ne «la quota include».

COMPAGNIA AEREA CONSIGLIATA: Turkish Airlines

da Roma:

-20/12/24: Roma FCO 11h20 – Ndjamenà NDJ 00h05 (+1)
-07/01/25 Ndjamenà NDJ 01h15 – Roma FCO 18h20

da Milano:

-20/12/24: Milano MXP 11h10 - Ndjamenà NDJ 00h05 (+1)
-07/01/25: Ndjamenà NDJ 01h15 – Milano MXP 16h50