

**Ciad**

**Gerewol e Ennedi**

**20 giorni**

01 – 20 Ottobre 2024  
Accompagnatore italiano

### Gli “indimenticabili” del viaggio:

- Il **Gerewol**, concorso di bellezza dei nomadi Bororo nel mezzo della savana
- I canyon impenetrabili, le oasi e le magiche conformazioni della **regione dell’Ennedi**
- Le **gazzelle dell’Oued Achim** e le **pitture rupestri nel massiccio di Terkei**
- Le bizzarre **formazioni rocciose di Deli, Chigeou e Tokou**
- La **guelta di Archei**, uno degli spettacoli naturali più affascinanti nel **deserto del Sahara**
- Le carovane lungo la strada per le **saline di Demi e Teguedeï**
- L’incanto del **lago Ounianga Kebir**, miraggio inatteso nella **depressione di Mourdi**



## Il programma :

<p><b>Giorno 1</b> <b>Martedì</b> <b>01 Ottobre</b></p>	<p><b>Italia/Ndjamena</b></p> <p>Volo per Ndjamena. All'arrivo incontro con lo staff Kanaga Africa Tours, trasferimento all'Hotel Irrisor o similare, pernottamento in camere doppie con servizi.</p>	
<p><b>Giorno 2 :</b> <b>Mercoledì</b> <b>02 Ottobre</b></p>	<p><b>Ndjamena/Dourbali</b></p> <p>Dopo la colazione partenza in direzione sud verso DOURBALI, zona di savana abitata dai Bororo, tribù di pastori Fula (detti anche Peulh Wodabee), dove una volta l'anno al termine della stagione delle piogge si celebra la festa del GEREWOL, in cui gli uomini partecipano a un concorso di bellezza per attirare l'attenzione delle donne nubili.</p> <p>Pranzo pic nic lungo il tragitto. Visita dell'ACCAMPAMENTO BORORO, dove poter scorgere interessanti momenti di vita quotidiana tra mandrie di zebù, <i>suudu</i> tradizionali, fuochi, donne intente alle faccende domestiche, decorazioni dai vivaci colori, ... Cena al campo preparata dal nostro cuoco, pernottamento in tende igloo doppie.</p>	 <p>La fase del trucco dei giovani Wodabee</p> <p>Gerewol</p>
<p><b>Giorni 3-4 :</b> <b>da Giovedì</b> <b>03 Ottobre</b>  <b>a Venerdì</b> <b>04 Ottobre</b></p>	<p><b>Gerewol</b></p> <p>Colazioni al campo e mattinate dedicate alla visita dell'accampamento, all'incontro con i pastori, all'osservazione dei gesti quotidiani come la preparazione del burro, l'incisione delle <i>calebasses</i>, l'intreccio delle <i>nattes</i>, ...</p> <p>Il GEREWOL comincia di solito nel pomeriggio, quando i giovani si truccano e si ornano di piume per danzare lo <i>Yakee</i> e mostrare tutta la loro eleganza e la dentatura bianchissima, sinonimo di bellezza. Al termine della danza le donne, vestite con tuniche color indaco ed adornate da <i>gris gris</i> (amuleti), scelgono il pretendente, che porterà una zucca piena di latte alla famiglia della futura sposa.</p> <p>Il Gerewol rimane l'occasione per i nomadi, dispersi nel corso dell'anno nelle assolate distese del Sahel, di ritrovarsi, scambiarsi notizie, celebrare battesimi e matrimoni. Al termine del raduno uomini e mandrie riprenderanno l'eterno ritmo della transumanza disperdendosi tra le gialle distese della savana.</p> <p>Pranzi e cene al campo preparati dal nostro cuoco, pernottamenti in tende igloo doppie.</p>	 <p>Gerewol</p>  <p>Gerewol</p>





**KANAGA**  
AFRICA TOURS

<p><b>Giorno 5 :</b> <b>Sabato</b> <b>05 Ottobre</b></p>	<p><b>Dourbali/Ndjamena</b></p> <p>Dopo la colazione al campo, ed un ultimo incontro con i Bororo, ripercorreremo la strada in direzione della capitale. Pranzo pic nic lungo il tragitto. All'arrivo alcune camere in day use. City tour di NDJAMENA, con i suoi variopinti mercati e i bei scorci sul fiume Chari, fondata nel 1.900 con il nome di Fort-Lamy e ribattezzata nel 1.973 dal primo presidente della Repubblica Francois Tombalbaye, "il luogo del riposo". Cena libera pernottamento in camere doppie con servizi.</p>	 <p>Transumanza</p>
<p><b>Giorni 6-8</b> <b>da Domenica</b> <b>06 Ottobre</b> <b>a Martedì</b> <b>08 Ottobre</b></p>	<p><b>Ndjamena/Moussoro/Oued Achim/Kalait</b></p> <p>Dopo la colazione, assistenza per il cambio degli Euro e per l'eventuale acquisto di una scheda telefonica locale. Partenza verso nord-est attraverso il BAHR EL GHAZAL, "il fiume delle gazelle", antico emissario del lago Ciad oramai prosciugato, che unisce il nord musulmano al sud cristiano ed animista, un tempo percorso dalle carovane che collegavano i grandi regni dell'Africa nera con il Mediterraneo. Attraverseremo un paesaggio tipicamente saheliano caratterizzato da una ricca vegetazione, punto di transizione climatica tra la savana ed il deserto. Questa regione è abitata da Kanouri, Peulh, Dazi ed Arabi, entrati in Ciad circa otto secoli fa dopo aver sconfitto il regno cristiano di Dongola nell'attuale Sudan. Incontreremo altresì i Kareda, allevatori che è facile scorgere con le proprie mandrie lungo i pozzi d'acqua. Proseguimento ad est attraverso l'OUED ACHIM, frequentato da numerose gazelle, prima di riprendere la strada in direzione dell'Ennedi. Attraverseremo aride distese abitate dai nomadi Arabi dediti alla patorizia ed all'allevamento di dromedari, utilizzati per le carovane e venduti nell'oasi di Cufra in Libia. Faremo rifornimento di carburante a OUM CHALOUBA (antico nome dell'attuale Kalait) e proseguiremo la nostra esplorazione in direzione del MASSICCIO DI TERKEI. Colazioni, pranzi e cene preparati dal nostro cuoco, pernottamenti al campo in tende igloo.</p>	 <p>Spedizione nell'Ennedi</p>  <p>Nomadi al pozzo</p>  <p>Incontri lungo il percorso</p>



**KANAGA**  
AFRICA TOURS

**Giorni 9-11**

**da Mercoledì  
09 Ottobre**

**a Venerdì  
11 Ottobre**

### **Terkei/Regione dell'Ennedi**

Proseguimento nel nel TERKEI, dove grotte e ripari naturali celano un'impressionante quantità di pitture rupestri, rappresentanti scene di vita quotidiana o di caccia, inestimabili opere d'arte preistorica risalenti fino ad oltre 4.000 anni a. C. Visiteremo la grotta della "vacca gigante", quella degli "uomini con le gradi teste" (probabilmente maschere cerimoniali) dove sono raffigurate anche delle giraffe, e quella dei "cavalieri".

Entriamo nel MASSICCIO DELL'ENNEDI, un altopiano di arenaria ricco di acque nascoste trattenute nelle guelte, ricchezze che valgono a questa regione gli appellativi di "giardino sahariano" o "Eden". Incontriamo popolazioni di pelle scura come i Gaeda e gli Zagawa.

Scorgiamo le magnifiche formazioni tassiliane arenacee di DELI, CHIGEOU e TOKOU, con guglie, archi e camini che creano maestose cattedrali naturali ed intricati labirinti. Ci vengono alla mente le parole di Théodore Monod, naturalista e grande amante del Sahara: "si prova rispetto per questi paesaggi intatti che non ci hanno domandato nulla, che farebbero volentieri a meno della nostra presenza e che sono là comunque semplicemente maestosi".

Il terzo giorno arriveremo nel cuore dell'impenetrabile Ennedi, la meta tanto attesa, la famosa GUELTA DI ARCHEI, il letto di un'antico fiume che si snoda per una trentina di chilometri e termina in un anfiteatro naturale caratterizzato da muraglie rossastre che si restringono fino al luogo dove è presente uno dei punti d'acqua più importati della regione, dove i nomadi Gaeda e Bideyat portano le loro mandrie ad abbeverarsi.

Al mattino presto è possibile ammirare lo spettacolo dell'abbeverata di centinaia di dromedari, che si ammassano lungo le pozze d'acqua.

Ad Archei è possibile ammirare altresì una colonia di coccodrilli nilotici, ultimi sopravvissuti dell'antica fauna sahariana, fossili viventi che ci ricordano come questa regione aspra e arida fosse più di quattromila anni fa una rigogliosa savana. Questi rettili sono considerati dai nomadi Bideyat come sacri, e possono superare i 3 metri di lunghezza.

Colazioni, pranzi e cene preparati dal nostro cuoco, pernottamenti al campo in tende igloo.



Pitture rupestri di Terkei



Bizarre formazioni dell'Ennedi

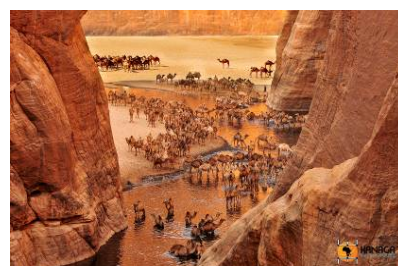

Guelta di Archei

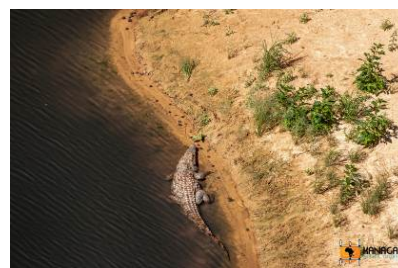

« Dinosaurio » vivente

<p><b>Giorni 12-13</b></p> <p><b>da Sabato 12 Ottobre</b></p> <p><b>a Domenica 13 Ottobre</b></p>	<p><b>Archei/Fada/Bichigara/Mourdi</b></p> <p>Partenza attraverso le monumentali e misteriose conformazioni rocciose erose dal tempo dell'Ennedi, per raggiungere l'oasi di FADA, capitale della regione, preannunciata da resti di carri armati e lanciamissili, tristi souvenir del conflitto con la Libia degli anni '80. L'oasi é caratterizzata da un bel palmeto e dalle case di terra e paglia, tipiche dell'architettura detta sudanese. Proseguimento per BICHIGARA, dove potremo ammirare le ultime pitture rupestri ed archi e picchi dalle forme evocatrici.</p> <p>A seguire ci muoveremo in direzione del pozzo di Way per il rifornimento di acqua e prenderemo la pista per la DEPRESSIONE DI MOURDI, zona battuta dal vento dell'harmattan e caratterizzata da dune barkane, dalla quale proviene gran parte del sale trasportato dalle carovane di dromedari.</p> <p>Colazioni, pranzi e cene preparati dal nostro cuoco, pernottamenti al campo in tende igloo.</p>	 <p>Paesaggi dell'Ennedi</p>  <p>Sabbie di Mourdi</p>
<p><b>Giorni 14-15</b></p> <p><b>da Lunedì 14 Ottobre</b></p> <p><b>a Martedì 15 Ottobre</b></p>	<p><b>Mourdi/Teguedei/Laghi Ounianga</b></p> <p>Partenza per le SALINE di DEMI, villaggio la cui economia é basata sul commercio del "sale rosso" trasportato al mercato di Ouaddai, e TEGUEDEI, palmeto abitato durante il guetna, la stagione della raccolta dei datteri.</p> <p>Proseguiremo il cammino verso la regione dei LAGHI OUNIANGA, patrimonio dell'umanità UNESCO, bacini d'acqua circondati da palmeti che affondano le radici in un terreno inzuppato da acque fossili, tutt'intorno dune gialle e arancioni, falesie che vanno dal bianco al rosso. Specchi d'acqua blu, verde e rosso, dovuto alla salinità delle acque ed al plancton in esse presenti.</p> <p>Scopriremo il LAGO OUNIANGA SAKHER, uno dei punti di raduno delle numerose carovane che attraversano la regione, dove incontrare nomadi Bideyat e Ounia, ed il meraviglioso OUNIANGA KEBIR, con le sue limpide acque color blu metallico, circondato da palmeti e incastonato dalla muraglia di dune della depressione di Mourdi, che si gettano direttamente nelle sue acque.</p> <p>Colazioni, pranzi e cene preparati dal nostro cuoco, pernottamenti al campo in tende igloo.</p>	 <p>Ounianga</p>  <p>Lago Ounianga Kebir</p>



<p><b>Giorni 16-18</b></p> <p><b>da Mercoledì 16 Ottobre</b></p> <p><b>a Venerdì 18 Ottobre</b></p>	<p><b>Ounianga/Faya/Erg Djourab/Moussoro</b></p> <p>Lasciata la regione dei laghi ci dedichiamo al valico lento e progressivo dell'ERG di BEMBECHÉ, in direzione dell'OASI DI FAYA, lunga circa 70 km ed abitata da Toubou e Kamadja, che vive sul commercio di sale e datteri con le cittadine libiche di Cufra (Koufra) e Sebha. Qui faremo rifornimento di viveri, acqua, benzina ed avremo a disposizione qualche ora per riposarci e fare una doccia in un campement.</p> <p>Proseguimento in direzione di KOUBA, attraversando le dune dorate "barkane" a forma di mezzaluna dell'ERG DJOURAB, dove all'inizio degli anni 2.000 vennero ritrovati i resti di uno dei più antichi ominidi, il <i>Sahelanthropus tchadensis</i> risalente a circa 7 milioni di anni fa, che fu chiamato "Toumai", che significa "speranza di vita" in lingua gorane, che candida di fatto il Ciad ad essere considerato come la "culla dell'umanità".</p> <p>Proseguimento a Moussoro attraversando la savana costellata di piccoli villaggi rurali lungo l'antica via carovaniera che collega il sud con le saline del nord.</p> <p>Colazioni, pranzi e cene preparati dal nostro cuoco, pernottamenti al campo in tende igloo.</p>	 <p>Regione dei laghi</p>  <p>Dune barkane dell'erg Djourab</p>
<p><b>Giorno 19</b></p> <p><b>Sabato</b></p> <p><b>19 Ottobre</b></p>	<p><b>Moussoro/Ndjamena</b></p> <p>Partenza in direzione sud verso la capitale. Pranzo al campo ed arrivo a NDJAMENA. Alcune camere in day. Cena libera e trasferimento in aeroporto, fine dei servizi.</p>	 <p>Anziano Tebu</p>
<p><b>Giorno 20</b></p> <p><b>Domenica</b></p> <p><b>20 Ottobre</b></p>	<p><b>Ndjamena/Italia</b></p> <p>Arrivo all'aeroporto di destinazione.</p>	



# Ciad

(CIA05PS241001)

## Gerewol e Ennedi – 20 giorni

Partenza di gruppo: 01 – 20 Ottobre 2024  
Accompagnatore italiano

**Quota individuale di partecipazione  
in camera/tenda doppia (min. 6 pax, max 16 pax)**

**4.190 €/pax**

**In promozione a 4.090 €**

per iscrizioni entro il 05/07/2024

**In promozione a 3.990 €**

per iscrizioni entro il 05/05/2024

**Supplementi per persona**

Quota iscrizione: **gratis!**

Camera/tenda singola: 210 €

Sola tenda singola: 50 €

Servizio visto di gruppo a Parigi: 190 €/pax

**La quota include:**

- Autisti/Guide locali parlanti francese;
- Accompagnatore italiano;
- Cuoco e cucina da campo;
- Visite ed escursioni come da programma;
- Tutti i trasferimenti in 4x4 Toyota o Nissan (massimo 4 pax/auto), compresi benzina e pedaggi;
- Pensione completa eccetto i pasti a Ndjamena;
- Materiale da campo eccetto sacco a pelo e cuscino;
- 18 pernottamenti (2 in hotel e 16 in tenda igloo);
- Day use a Ndjamena (1 camera ogni 4 pax).

**La quota non include:**

- Il visto per il Ciad;
- La tassa d'immigrazione ed i permessi da pagare in loco (circa 100 €/pax);
- L'assicurazione annullamento, salute, bagaglio;
- I voli aerei;
- I pasti a Ndjamena;
- L'acqua minerale e le bevande;
- I permessi fotografici;
- Le mance e le spese di carattere personale;
- Tutto quello citato in «supplementi»;
- Tutto quello non espressamente citato ne «la

**COMPAGNIA AEREA CONSIGLIATA: Turkish Airlines**

da Roma:

-01/10/24: Roma FCO 11h15 – Ndjamena NDJ 22h45

-20/10/24: Ndjamena NDJ 00h05 – Roma FCO 14h30

da Milano:

-01/10/24: Milano MXP 10h50 – Ndjamena NDJ 22h40

-20/10/24: Ndjamena NDJ 00h05 – Milano MXP 18h15